Bilan nitrates en Baie de Douarnenez

Année hydrologique 2016-2017 : période avril juin

Fiche Inf'eau —Territoire du SAGE de la baie de Douarnenez

A compter du 1er Janvier 2017, les prélèvements ont lieu tous les 15 jours sur les 8 principaux affluents de la Baie. Les prélèvements hebdomadaires reprendront en Mai, quand l'azote devient le facteur limitant des marées vertes.

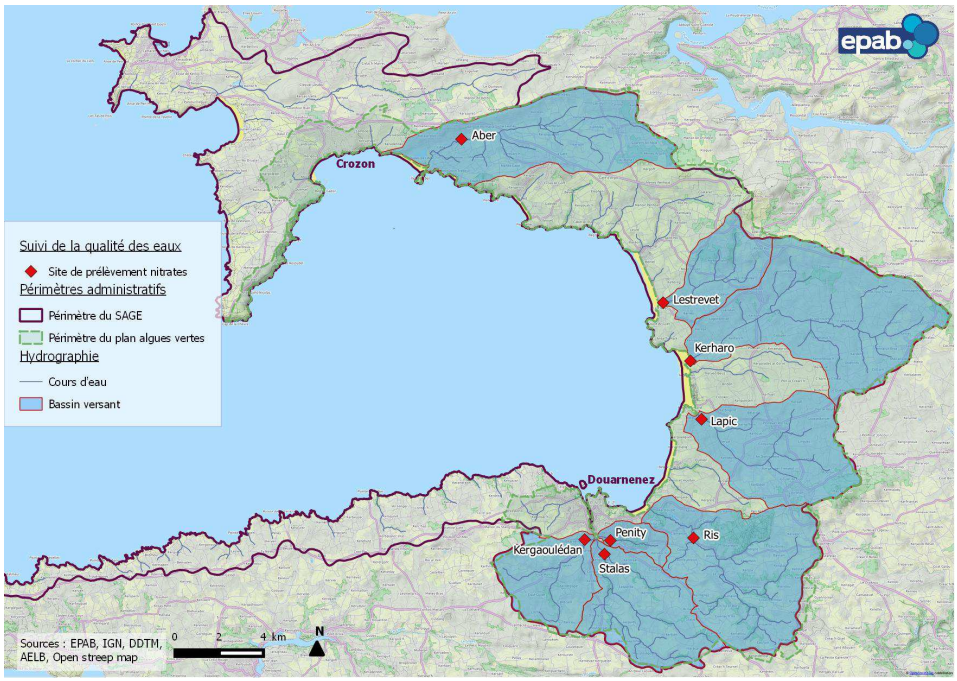

Cours d'eau	Avril		Mai				Juin				
	12/4	26/4	3/5	10/5	17/5	24/5	2/6	7/6	14/6	21/6	28/6
Aber	15	17	16	17	12	15	18	13	19	20	18
Lestrevet	22	21	21	22	10	21	23	19	22	23	17
Kerharo	24	24	19	22	19	20	21	16	20	20	20
Lapic	34	31	29	29	19	27	27	25	26	28	23
Ris	30	29	29	28	27	28	28	25	28	28	27
Pénity	16	18	17	17	11	15	16	10	14	16	16
Stalas	37	37	35	35	31	35	36	33	35	36	32
Kergaoulédan	29	29	29	30	25	29	30	27	31	32	29

A chaque campagne, les nitrates, facteur limitant des marées vertes, sont analysés.

Les analyses sont réalisées par un laboratoire agrée.

Source pluviométrie :

Pluviomètre station Keratry, Douarnenez

Année hydrologique : période du 1er octobre au 30 septembre

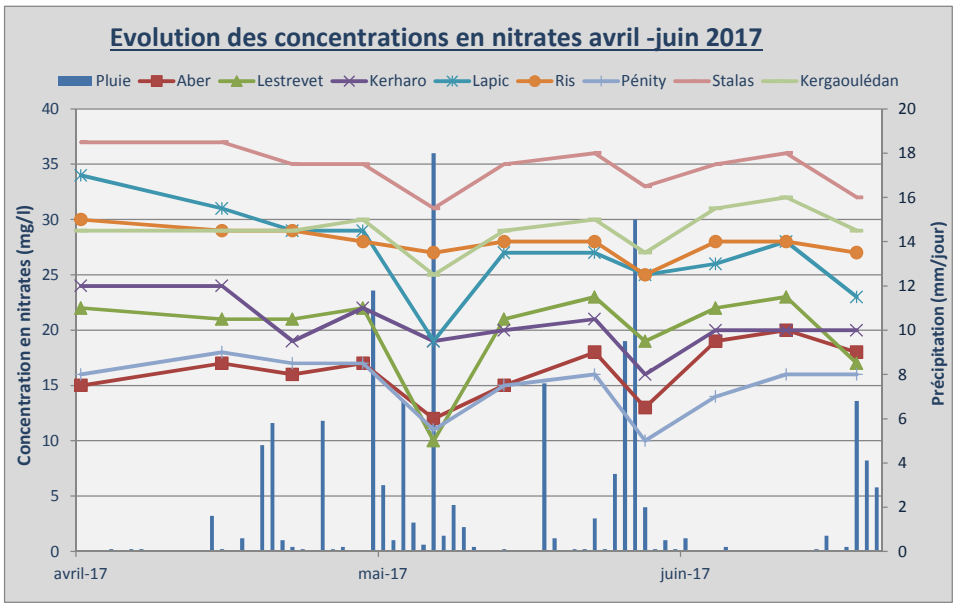

Avril—Juin 2017

Contact : Fiona Mc Laughlin, technicienne suivi de la qualité de l'eau
02.29.40.41.27 / qualite.eau@epab.fr