Bilan nitrates en Baie de Douarnenez

Année hydrologique 2017-2018: période juillet—septembre

Fiche Inf'eau —Territoire du SAGE de la baie de Douarnenez

A compter du 1er Janvier 2017, les prélèvements ont lieu tous les 15 jours sur les 8 principaux affluents de la Baie. Les prélèvements hebdomadaires reprendront en Mai, quand l'azote devient le facteur limitant des marées vertes.

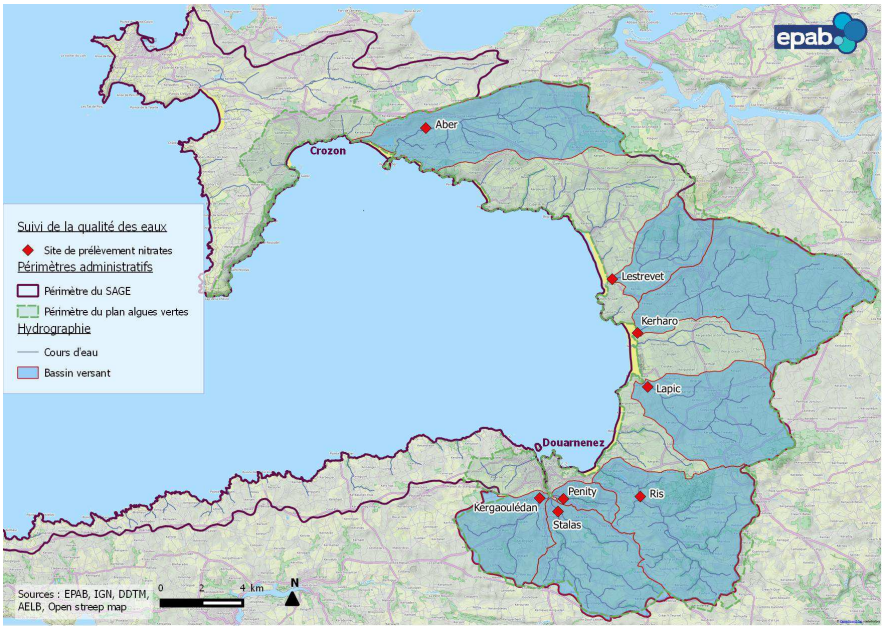

Cours d'eau	Juillet				Août				Septembre			
	4/7	10/7	18/7	25/7	1/8	8/8	22/8	29/8	3/9	12/9	19/9	26/9
Aber	20	18	25	22	16	20	19	20	22	21	20	17
Lestrevet	20	24	25	24	21	24	21	21	22	20	19	21
Kerharo	17	20	22	18	17	18	18	17	17	17	16	15
Lapic	24	26	27	26	24	27	23	24	23	21	20	21
Ris	23	29	31	29	-	29	29	29	29	29	29	29
Pénity	13	14	14	13	12	14	16	15	18	18	20	13
Stalas	32	36	39	37	35	36	36	36	36	35	35	34
Kergaoulédan	27	32	33	32	30	32	31	32	34	31	32	31

A chaque campagne, les nitrates, facteur limitant des marées vertes, sont analysés.

Les analyses sont réalisées par un laboratoire agrée.

Source pluviométrie :

Pluviométre station Keratry, Douarnenez

Année hydrologique : période du 1er octobre au 30 septembre

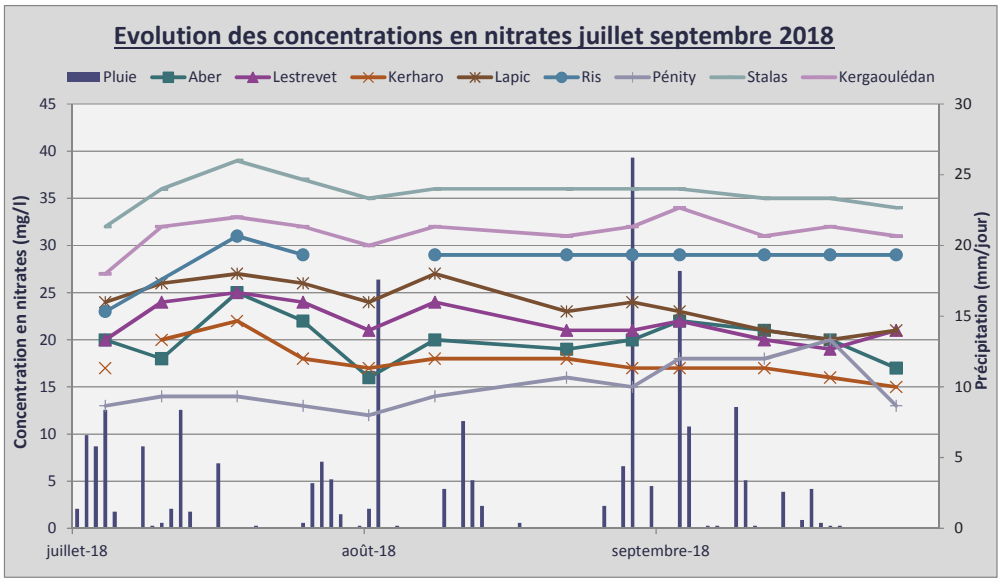

Contact : 02.29.40.41.27 / qualite.eau@epab.fr