Bilan nitrates en Baie de Douarnenez

Année hydrologique 2017-2018: période avril juin

Fiche Inf'eau —Territoire du SAGE de la baie de Douarnenez

A compter du 1er Janvier 2017, les prélèvements ont lieu tous les 15 jours sur les 8 principaux affluents de la Baie. Les prélèvements hebdomadaires reprendront en Mai, quand l'azote devient le facteur limitant des marées vertes.

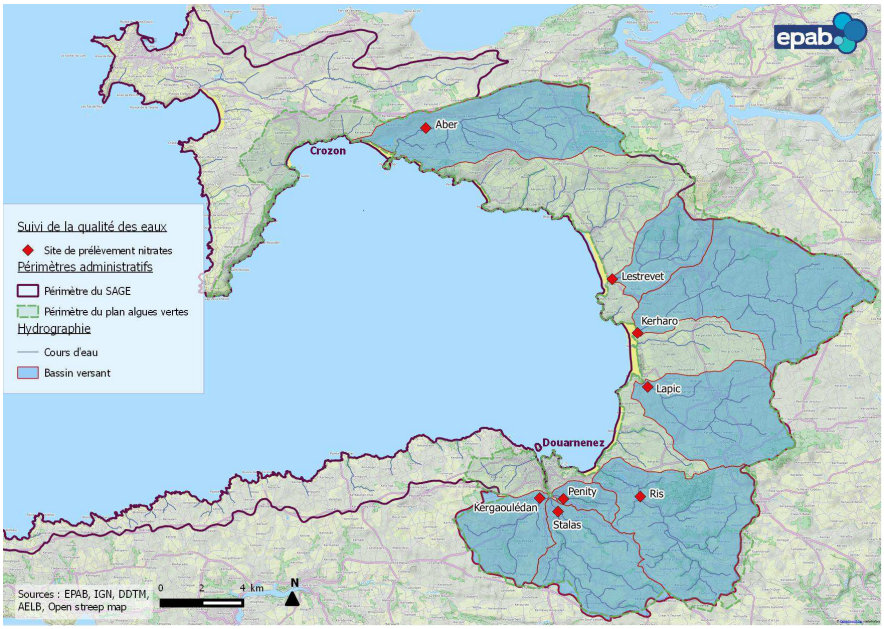

Cours d'eau	Avril		Mai				Juin			
	5/4	18/4	2/5	16/5	23/5	30/5	6/6	14/6	20/6	27/6
Aber	14	15	7.8	17	20	17	15	19	17	23
Lestrevet	24	23	14	22	24	20	21	21	22	26
Kerharo	25	23	15	22	23	16	18	23	11	17
Lapic	34	34	24	31	30	26	28	27	28	29
Ris	31	32	33	34	35	36	37	38	39	40
Pénity	13	15	6.7	17	16	11	12	15	15	16
Stalas	36	37	25	36	36	34	34	36	36	40
Kergaoulédan	26	26	17	27	28	23	26	28	29	32

A chaque campagne, les nitrates, facteur limitant des marées vertes, sont analysés.

Les analyses sont réalisées par un laboratoire agrée.

Source pluviométrie :

Pluviométre station Keratry, Douarnenez

Année hydrologique : période du 1er octobre au 30 septembre

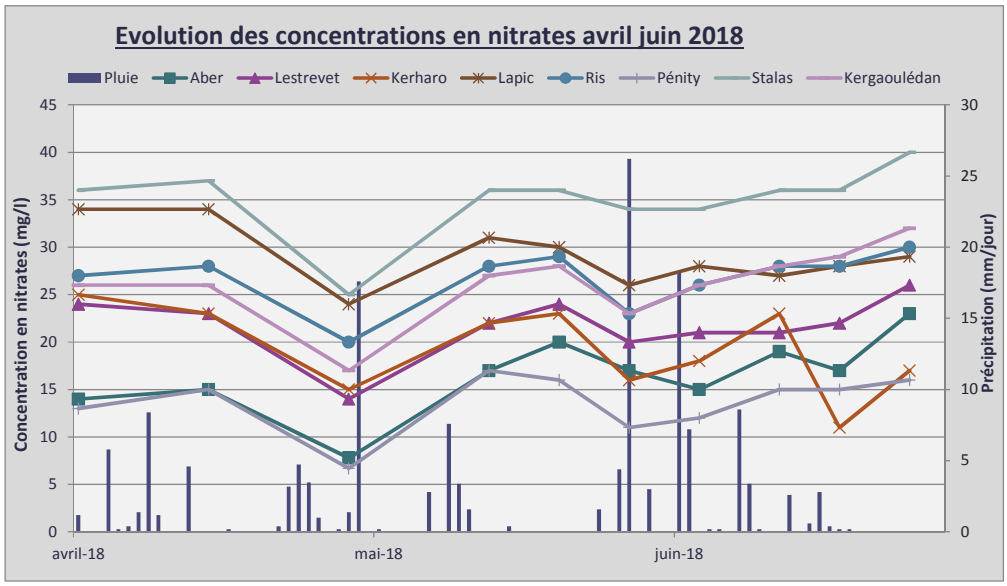

Contact : 02.29.40.41.27 / qualite.eau@epab.fr